POD LIPAMI

01 RZUT LOKALU NA PARTERZE
skala 1:100

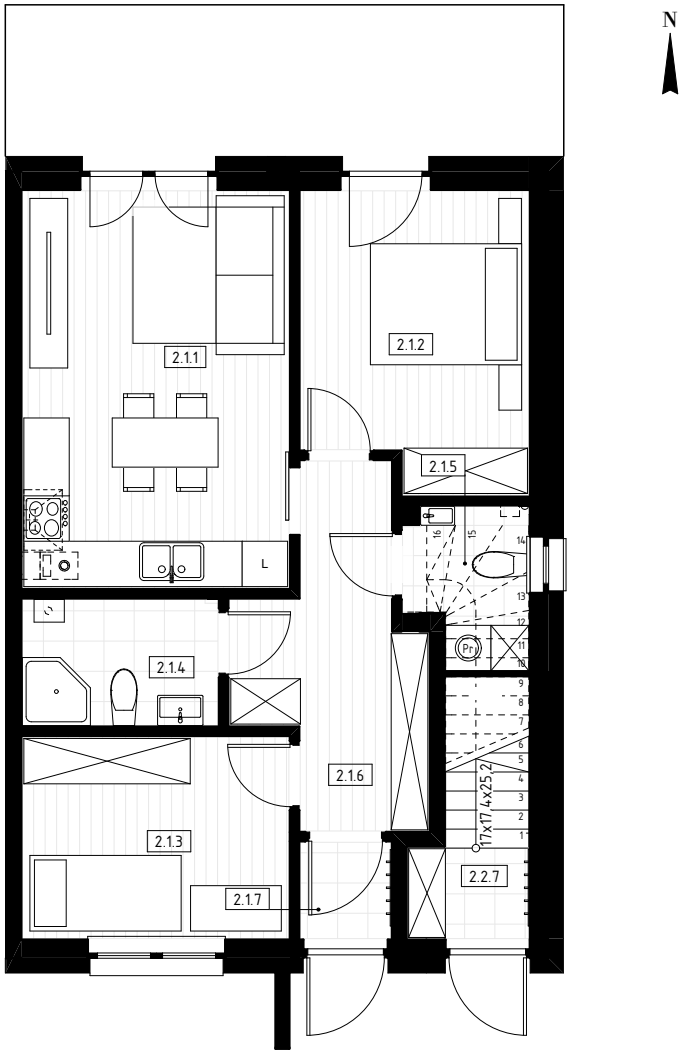

- 2 miejsca postojowe przynależne do lokalu
- Nowoczesne budownictwo w wysokim standardzie
- Prywatny ogródek z tarasem przynależny do lokalu
- Trójstronna ekspozycja mieszkania z własnym wejściem
- Instalacja paneli fotowoltaicznych przynależna do lokalu
- Zielone, spokojne sąsiedztwo 10 minut od centrum Rzeszowa oraz Portu lotniczego Jasionka

Sytuacja zespołu

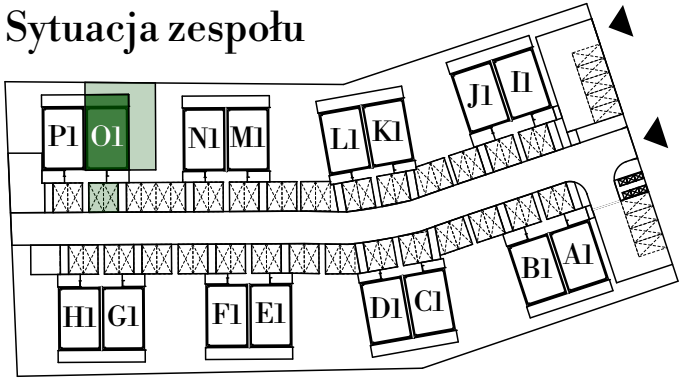

ZESTAWIENIE POMIESZCZEŃ

Nr	Nazwa pomieszczenia	Posadzka	Powierzchnia użytkowa
2.1.1	Salon + aneks kuchenny	Gres / Panele	18,53
2.1.2	Sypialnia	Panele	11,35
2.1.3	Pomieszczenie rekreacyjne	Panele	9,40
2.1.4	Łazienka	Gres	4,31
2.1.5	WC	Gres	2,32
2.1.6	Komunikacja	Panele	8,76
2.1.7	Wiatrołap	Gres	1,53
			56,20 m^2
+	Ogródek		97,1 m^2

SPRZEDAŻ MIESZKAŃ

Tel. 783715651 / 660752307

Email : osiedlepodlipami1@gmail.com

DEWELOPER

FIRMA BUDOWLANA "FIRBUD" JANUSZ FIRLEJ
SPÓŁKA KOMANDYTOWA
Trzebownisko 931
36-001 Trzebownisko

PROJEKTANCI

creativa
STUDIO ARCHITEKTURY I BUDOWNICTWA Sp.z.o.o
ul. T. Lenartowicza 27/4
35-051 Rzeszów

***Niniejsza informacja nie stanowi oferty handlowej w rozumieniu art. 66 Kodeksu cywilnego

***Zagospodarowanie i wyposażenie przedstawione na rysunkach i wizualizacjach, nie stanowią przedmiotu oferty.