POD LIPAMI

C2 RZUT LOKALU NA PIĘTRZE
skala 1:100

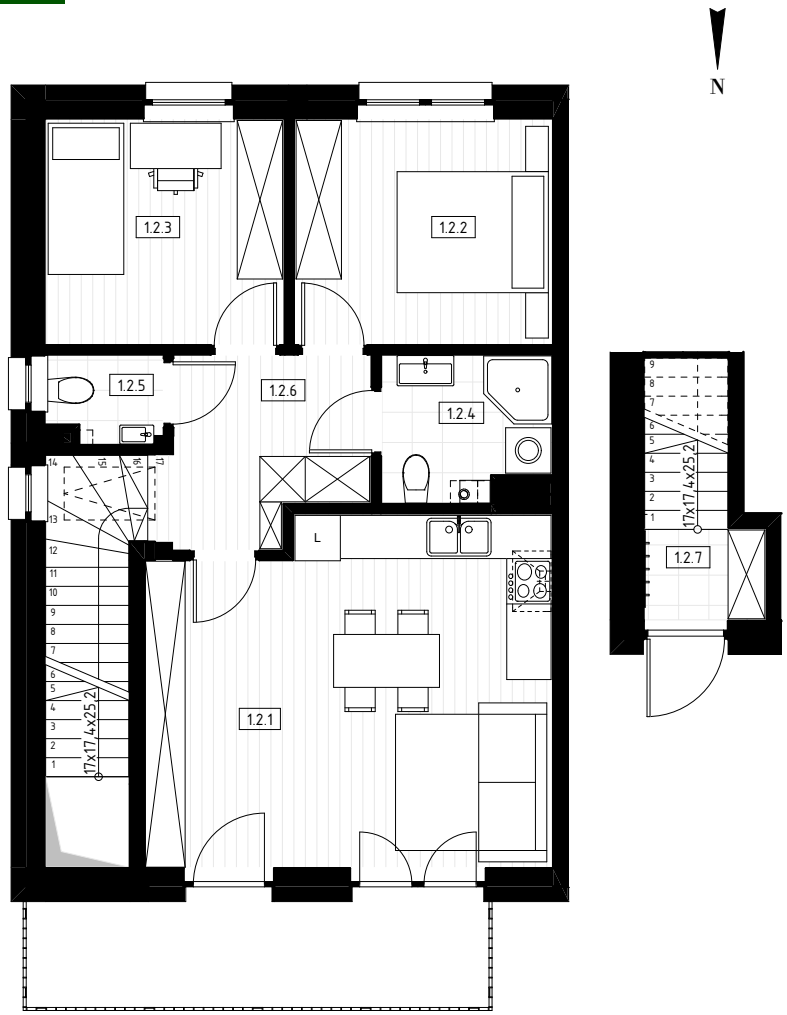

- 2 miejsca postojowe przynależne do lokalu
- Nowoczesne budownictwo w wysokim standardzie
- Strych przynależny do lokalu z możliwością adaptacji na poddasze użytkowe
- Trójstronna ekspozycja mieszkania z własnym wejściem
- Instalacja paneli fotowoltaicznych przynależna do lokalu
- Zielone, spokojne sąsiedztwo 10 minut od centrum Rzeszowa oraz Portu lotniczego Jasionka

Sytuacja zespołu

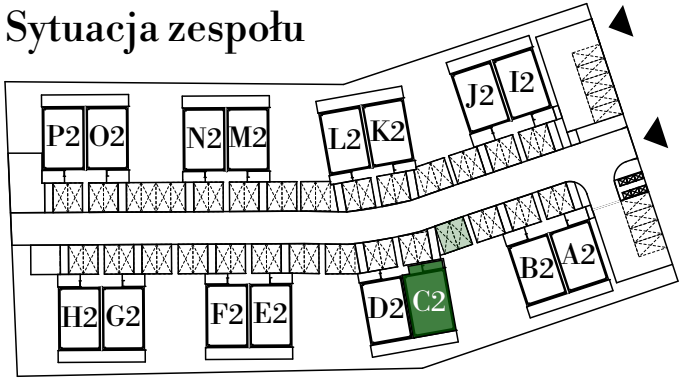

ZESTAWIENIE POMIESZCZEŃ

Nr	Nazwa pomieszczenia	Posadzka	Powierzchnia użytkowa
1.2.1	Kuchnia	Gres / panele	23,88
1.2.2	Sypialnia	Panele	10,11
1.2.3	Sypialnia	Panele	9,36
1.2.4	Łazienka	Gres	4,07
1.2.5	WC	Gres	1,68
1.2.6	Komunikacja	Panele	6,35
1.2.7	Wiatrołap	Gres	1,93
			57,38 m^2

BIURO SPRZEDAŻY

Tel. 783715651 / 660752307

Email : osiedlepodlipami1@gmail.com

DEWELOPER

FIRMA BUDOWLANA "FIRBUD" JANUSZ FIRLEJ
SPÓŁKA KOMANDYTOWA
Trzebownisko 931
36-001 Trzebownisko

PROJEKTANCI

creativa
STUDIO ARCHITEKTURY I BUDOWNICTWA Sp.z.o.o
ul. T. Lenartowicza 27/4
35-051 Rzeszów

***Niniejsza informacja nie stanowi oferty handlowej w rozumieniu art. 66 Kodeksu cywilnego

***Zagospodarowanie i wyposażenie przedstawione na rysunkach i wizualizacjach, nie stanowią przedmiotu oferty.